P.A.T.J. ARAD

ACTUALIZARE PLAN DE AMENAJARE A TERITORIULUI JUDETULUI ARAD

ETAPA II - ANALIZA SITUAȚIEI EXISTENTE, IDENTIFICAREA ELEMETELOR CARE CONDIȚIONEAZĂ DEZVOLTAREA CU EVIDENȚIEREA PROBLEMELOR, A DISFUNCȚIONALITĂȚILOR, A TENDINȚELOR ȘI IDENTIFICAREA ZONELOR CU POTENȚIAL NATURAL SAU CULTURAL

Revizie 03.2022

II.1. Structura teritoriului

LEGENDĂ GENERALĂ

LIMITE

- LIMITA TERITORIULUI NAȚIONAL
- LIMITA TERITORIULUI JUDEȚEAN
- LIMITĂ UNITATE ADMINISTRATIV TERITORIALĂ (TIP LAU 2)

LOCALITĂȚI

- MUNICIPIU REȘEDINȚĂ DE JUDEȚ
- ORAȘ
- SAT REȘEDINȚĂ DE COMUNĂ
- SAT COMPONENT / APARȚINĂTOR

CĂI DE COMUNICAȚIE

- AUTOSTRADĂ
- DRUM EUROPEAN
- DRUM NAȚIONAL
- DRUM JUDEȚEAN
- DRUM COMUNAL
- CĂI FERATE

LEGENDĂ SPECIFICĂ

REȚEAUA DOTĂRILOR DE SĂNĂTATE

- CABINETE MEDICALE
- CABINETE STOMATOLOGICE
- FARMACII
- CENTRU DIAGNOSTIC ȘI TRATAMENT
- CENTRU DIALIZĂ
- CENTRU SĂNĂTATE MINTALĂ
- CENTRU MEDICAL DE SPECIALITATE
- CENTRE TRANSFUZIE
- DISPENSARE MEDICALE
- LABORATOARE MEDICALE
- LABORATOARE TEHNICA DENTARĂ
- SPITALE
- UNITĂȚI MEDICO SOCIALE

- UAT-uri FĂRĂ CABINETE MEDICALE [1 UAT]
- UAT-uri CU 1 CABINET MEDICAL [26 UAT]
- UAT-uri CU 2 - 5 CABINETE MEDICALE [40 UAT]
- UAT-uri CU 6 - 15 CABINETE MEDICALE [7 UAT]
- UAT-uri CU MAI MULT DE 15 CABINETE MEDICALE [4 UAT]

0 10 20 30 km

Sursa datelor:
Baza de date TEMPO a INSSE, 2020

REȚEAUA DOTĂRILOR DE SĂNĂTATE

C.1.4.o

P.A.T.J. ARAD

ACTUALIZARE PLAN DE AMENAJARE A TERITORIULUI JUDEȚULUI ARAD

ETAPA II - ANALIZA SITUAȚIEI EXISTENTE, IDENTIFICAREA ELEMETELOR CARE CONDIȚIONEAZĂ DEZVOLTAREA CU EVIDENȚIEREA PROBLEMELOR, A DISFUNCȚIONALITĂȚILOR, A TENDINȚELOR ȘI IDENTIFICAREA ZONELOR CU POTENȚIAL NATURAL SAU CULTURAL

Revizie 03.2022

II.1. Structura teritoriului

LEGENDĂ GENERALĂ

LIMITE

- LIMITA TERITORIULUI NAȚIONAL
- LIMITA TERITORIULUI JUDEȚEAN
- LIMITĂ UNITATE ADMINISTRATIV TERITORIALĂ (TIP LAU 2)

LOCALITĂȚI

- MUNICIPIU REȘEDINȚĂ DE JUDEȚ
- ORAȘ
- SAT REȘEDINȚĂ DE COMUNĂ
- SAT COMPONENT / APARȚINĂTOR

CĂI DE COMUNICAȚIE

- CĂI FERATE

ELEMENTE ALE REȚELEI HIDROGRAFICE

- RÂURI
- LACURI / BĂLȚI

LEGENDĂ SPECIFICĂ

CĂI DE COMUNICAȚIE

- AUTOSTRADĂ
- DRUM EUROPEAN
- DRUM NAȚIONAL
- DRUM JUDEȚEAN
- DRUM COMUNAL

- PUNCT DE TRECERE A FRONTIEREI RUTIER
- PUNCT DE TRECERE A FRONTIEREI FEROVIAR
- AEROPORT
- AERODROM

- REȚEA RUTIERĂ TEN-T CENTRALĂ
- REȚEA RUTIERĂ TEN-T GLOBALĂ

0 10 20 30 km

Sursa datelor:
a. *CNAIR*
b. *Rețeaua trans-europeană de transport (TEN-T)*

CARTOGRAMĂ REȚEA RUTIERĂ

C.1.5.a

P.A.T.J. ARAD

ACTUALIZARE PLAN DE AMENAJARE A TERITORIULUI JUDETULUI ARAD

ETAPA II - ANALIZA SITUAȚIEI EXISTENTE, IDENTIFICAREA ELEMETELOR CARE CONDIȚIONEAZĂ DEZVOLTAREA CU EVIDENȚIEREA PROBLEMELOR, A DISFUNCȚIONALITĂȚILOR, A TENDINȚELOR ȘI IDENTIFICAREA ZONELOR CU POTENȚIAL NATURAL SAU CULTURAL

Revizie 03.2022

II.1. Structura teritoriului

LEGENDĂ GENERALĂ

LIMITE

- LIMITA TERITORIULUI NAȚIONAL
- LIMITA TERITORIULUI JUDEȚEAN
- LIMITĂ UNITATE ADMINISTRATIV TERITORIALĂ (TIP LAU 2)

LOCALITĂȚI

- MUNICIPIU REȘEDINȚĂ DE JUDEȚ
- ORAȘ
- SAT REȘEDINȚĂ DE COMUNĂ
- SAT COMPONENT / APARȚINĂTOR

CĂI DE COMUNICAȚIE

- AUTOSTRADĂ
- DRUM EUROPEAN
- DRUM NAȚIONAL
- DRUM JUDEȚEAN
- DRUM COMUNAL

ELEMENTE ALE REȚELEI HIDROGRAFICE

- RÂURI
- LACURI / BĂLȚI

LEGENDĂ SPECIFICĂ

REȚEA FEROVIARĂ

- Linie CF magistrală interoperabilă dublă electrificată
- Linie CF secundară interoperabilă dublă electrificată
- Linie CF secundară interoperabilă dublă neelectrificată
- Linie CF secundară interoperabilă simplă electrificată
- Linie CF secundară interoperabilă simplă neelectrificată
- Linie CF secundară neinteroperabilă simplă electrificată
- Linie CF secundară neinteroperabilă simplă neelectrificată

- PUNCT TRECERE FRONTIERĂ
- STAȚIE / HALTĂ FEROVIARĂ
- NOD FEROVIAR

0 10 20 30 km

- REȚEA FEROVIARĂ TEN-T CENTRALĂ
- REȚEA FEROVIARĂ TEN-T GLOBALĂ

Sursa datelor:
a. *Documentului de Referință al Rețelei CFR, Anexa 9, versiunea 9.2, 15 decembrie 2019;*
b. *Mersul trenurilor de călători (valabil în perioada 9.12.2018 - 14.12.2019)*
c. *Rețeaua trans-europeană de transport (TEN-T)*

CARTOGRAMĂ REȚEA FEROVIARĂ

C.1.5.b

P.A.T.J. ARAD

ACTUALIZARE PLAN DE AMENAJARE A TERITORIULUI JUDETULUI ARAD

ETAPA II - ANALIZA SITUAȚIEI EXISTENTE, IDENTIFICAREA ELEMETELOR CARE CONDIȚIONEAZĂ DEZVOLTAREA CU EVIDENȚIEREA PROBLEMELOR, A DISFUNCȚIONALITĂȚILOR, A TENDINȚELOR ȘI IDENTIFICAREA ZONELOR CU POTENȚIAL NATURAL SAU CULTURAL

Revizie 03.2022

II.1. Structura teritoriului

LEGENDĂ GENERALĂ

LIMITE

- LIMITA TERITORIULUI NAȚIONAL
- LIMITA TERITORIULUI JUDEȚEAN
- LIMITĂ UNITATE ADMINISTRATIV TERITORIALĂ (TIP LAU 2)

LOCALITĂȚI

- MUNICIPIU REȘEDINȚĂ DE JUDEȚ
- ORAȘ
- SAT REȘEDINȚĂ DE COMUNĂ
- SAT COMPONENT / APARȚINĂTOR

CĂI DE COMUNICAȚIE

- CĂI FERATE

ELEMENTE ALE REȚELEI HIDROGRAFICE

- RÂURI
- LACURI / BĂLȚI

LEGENDĂ SPECIFICĂ

ÎNCADRAREA ÎN CLASA TEHNICĂ A SECTOARELOR DE DRUM

- CLASA TEHNICĂ I - MZAvet > 21000vet
- CLASA TEHNICĂ II - 11000vet < MZAvet ≤ 21000vet
- CLASA TEHNICĂ III - 4500vet < MZAvet ≤ 11000vet
- CLASA TEHNICĂ IV - 1000vet < MZAvet ≤ 4500vet
- CLASA TEHNICĂ V - MZAvet ≤ 1000vet
- Tronsoane pentru care nu au fost raportate date
- Posturi de recensământ CESTRIN

0 10 20 30 km

Sursa datelor:
a. *Date trafic, CNAIR - CESTRIN (pe baza datelor de trafic la nivel MZA 2015)*

CARTOGRAMĂ REȚEA RUTIERĂ - CLASA TEHNICĂ

C.1.5.c

P.A.T.J. ARAD

ACTUALIZARE PLAN DE AMENAJARE A TERITORIULUI JUDETULUI ARAD

ETAPA II - ANALIZA SITUAȚIEI EXISTENTE, IDENTIFICAREA ELEMETELOR CARE CONDIȚIONEAZĂ DEZVOLTAREA CU EVIDENȚIEREA PROBLEMELOR, A DISFUNCȚIONALITĂȚILOR, A TENDINȚELOR ȘI IDENTIFICAREA ZONELOR CU POTENȚIAL NATURAL SAU CULTURAL

Revizie 03.2022

II.1. Structura teritoriului

LEGENDĂ GENERALĂ

LIMITE

- LIMITA TERITORIULUI NAȚIONAL
- LIMITA TERITORIULUI JUDEȚEAN
- LIMITĂ UNITATE ADMINISTRATIV TERITORIALĂ (TIP LAU 2)

LOCALITĂȚI

- MUNICIPIU REȘEDINȚĂ DE JUDEȚ
- ORAȘ
- SAT REȘEDINȚĂ DE COMUNĂ
- SAT COMPONENT / APARȚINĂTOR

CĂI DE COMUNICAȚIE

- CĂI FERATE

ELEMENTE ALE REȚELEI HIDROGRAFICE

- RÂURI
- LACURI / BĂLȚI

LEGENDĂ SPECIFICĂ

ÎNCADRAREA SECTOARELOR DE DRUM DUPĂ CLASA DE TRAFIC

- EXCEPȚIONAL 1 - 1500 < MZAo.s. ≤ 5500
- FOARTE GREU - 550 < MZAo.s. ≤ 1500
- GREU - 150 < MZAo.s. ≤ 550
- MEDIU - 50 < MZAo.s. ≤ 150
- UȘOR - 20 < MZAo.s. ≤ 50
- FOARTE UȘOR - MZAo.s. ≤ 20
- Tronsoane pentru care nu au fost raportate date

0 10 20 30 km

ÎNCADRAREA SECTOARELOR DE DRUM DUPĂ TIPUL DE ÎMBRĂCĂMINTE

- ÎMBRĂCĂMINTE BITUMINOASĂ
- ÎMBRĂCĂMINTE BITUMINOASĂ UȘOARĂ
- BETON ASFALTIC
- BETON DE CIMENT
- PAVAJ
- PIETRUIRE
- DE PĂMÂNT
- Tronsoane pentru care nu au fost raportate date

Sursa datelor:
a. *Date trafic, CNAIR - CESTRIN*
b. *Tip îmbrăcăminte A și DN -DRDDP Timiș*
c. *Tip îmbrăcăminte DJ - CJ Arad*

CARTOGRAMĂ SUPRAPUNERE CLASĂ DE TRAFIC - TIP ÎMBRĂCĂMINTE

C.1.5.d

P.A.T.J. ARAD

ACTUALIZARE PLAN DE AMENAJARE A TERITORIULUI JUDETULUI ARAD

ETAPA II - ANALIZA SITUAȚIEI EXISTENTE, IDENTIFICAREA ELEMETELOR CARE CONDIȚIONEAZĂ DEZVOLTAREA CU EVIDENȚIEREA PROBLEMELOR, A DISFUNCȚIONALITĂȚILOR, A TENDINȚELOR ȘI IDENTIFICAREA ZONELOR CU POTENȚIAL NATURAL SAU CULTURAL

Revizie 03.2022

II.1. Structura teritoriului

LEGENDĂ GENERALĂ

LIMITE

- LIMITA TERITORIULUI NAȚIONAL
- LIMITA TERITORIULUI JUDEȚEAN
- LIMITĂ UNITATE ADMINISTRATIV TERITORIALĂ (TIP LAU 2)

LOCALITĂȚI

- MUNICIPIU REȘEDINȚĂ DE JUDEȚ
- ORAȘ
- SAT REȘEDINȚĂ DE COMUNĂ
- SAT COMPONENT / APARȚINĂTOR

CĂI DE COMUNICAȚIE

- CĂI FERATE

ELEMENTE ALE REȚELEI HIDROGRAFICE

- RÂURI
- LACURI / BĂLȚI

LEGENDĂ SPECIFICĂ

ÎNCADRAREA SECTOARELOR DE DRUM DUPĂ STAREA DE VIABILITATE

- FOARTE BUNĂ
- BUNĂ
- MEDIOCRĂ
- MEDIE
- REA
- FOARTE REA
- Tronsoane pentru care nu

0 10 20 30 km

Sursa datelor:
a. *Pentru drumuri județene - CJ Arad, Serviciul Administrare Drumuri și Poduri*

CARTOGRAMĂ REȚEA RUTIERĂ - STARE TEHNICĂ

C.1.5.e

P.A.T.J. ARAD

ACTUALIZARE PLAN DE AMENAJARE A TERITORIULUI JUDETULUI ARAD

ETAPA II - ANALIZA SITUAȚIEI EXISTENTE, IDENTIFICAREA ELEMETELOR CARE CONDIȚIONEAZĂ DEZVOLTAREA CU EVIDENȚIEREA PROBLEMELOR, A DISFUNCȚIONALITĂȚILOR, A TENDINȚELOR ȘI IDENTIFICAREA ZONELOR CU POTENȚIAL NATURAL SAU CULTURAL

Revizie 03.2022

II.1. Structura teritoriului

LEGENDĂ GENERALĂ

LIMITE

- LIMITA TERITORIULUI NAȚIONAL
- LIMITA TERITORIULUI JUDEȚEAN
- LIMITĂ UNITATE ADMINISTRATIV TERITORIALĂ (TIP LAU 2)

LOCALITĂȚI

- MUNICIPIU REȘEDINȚĂ DE JUDEȚ
- ORAȘ
- SAT REȘEDINȚĂ DE COMUNĂ
- SAT COMPONENT / APARȚINĂTOR

CĂI DE COMUNICAȚIE

- AUTOSTRADĂ
- DRUM EUROPEAN
- DRUM NAȚIONAL
- DRUM JUDEȚEAN
- DRUM COMUNAL
- CĂI FERATE

ELEMENTE ALE REȚELEI HIDROGRAFICE

- RÂURI
- LACURI / BĂLȚI

LEGENDĂ SPECIFICĂ

LOCALIZAREA ACCIDENTELOR RUTIERE GRAVE
INTERVAL 2014 - 2019

- 2014
- 2015
- 2016
- 2017
- 2018
- 2019

0 10 20 30 km

Sursa datelor:
a. *Inspectoratul Județean de Poliție Arad - Serviciul Rutier*

CARTOGRAMĂ DISTRIBUȚIA ACCIDENTELOR RUTIERE GRAVE

C.1.5.f

P.A.T.J. ARAD

ACTUALIZARE PLAN DE AMENAJARE A TERITORIULUI JUDETULUI ARAD

ETAPA II - ANALIZA SITUAȚIEI EXISTENTE, IDENTIFICAREA ELEMETELOR CARE CONDIȚIONEAZĂ DEZVOLTAREA CU EVIDENȚIEREA PROBLEMELOR, A DISFUNCȚIONALITĂȚILOR, A TENDINȚELOR ȘI IDENTIFICAREA ZONELOR CU POTENȚIAL NATURAL SAU CULTURAL

Revizie 03.2022

II.1. Structura teritoriului

LEGENDĂ GENERALĂ

LIMITE

- LIMITA TERITORIULUI NAȚIONAL
- LIMITA TERITORIULUI JUDEȚEAN
- LIMITĂ UNITATE ADMINISTRATIV TERITORIALĂ (TIP LAU 2)

LOCALITĂȚI

- MUNICIPIU REȘEDINȚĂ DE JUDEȚ
- ORAȘ
- SAT REȘEDINȚĂ DE COMUNĂ
- SAT COMPONENT / APARȚINĂTOR

CĂI DE COMUNICAȚIE

- AUTOSTRADĂ
- DRUM EUROPEAN
- DRUM NAȚIONAL
- DRUM JUDEȚEAN
- DRUM COMUNAL
- CĂI FERATE

ELEMENTE ALE REȚELEI HIDROGRAFICE

- RÂURI
- LACURI / BĂLȚI

LEGENDĂ SPECIFICĂ

LOCALIZAREA TIPURILOR DE ACCIDENTE LA NIVELUL CĂILOR FERATE

- COLIZIUNE TREN
- COLIZIUNE TREN - BICICLIST
- LOVIRE BARIERE
- LOVIRE PARAPET
- SUSTRAGERE STALP IR

0 10 20 30 km

Sursa datelor:
a. *Revizoratul Regional de Siguranța Circulației Feroviare Timișoara (RRSCF Timișoara)*

CARTOGRAMĂ DISTRIBUȚIA ACCIDENTELOR FEROVIARE

C.1.5.g

P.A.T.J. ARAD

ACTUALIZARE PLAN DE AMENAJARE A TERITORIULUI JUDETULUI ARAD

ETAPA II - ANALIZA SITUAȚIEI EXISTENTE, IDENTIFICAREA ELEMETELOR CARE CONDIȚIONEAZĂ DEZVOLTAREA CU EVIDENȚIEREA PROBLEMELOR, A DISFUNCȚIONALITĂȚILOR, A TENDINȚELOR ȘI IDENTIFICAREA ZONELOR CU POTENȚIAL NATURAL SAU CULTURAL

Revizie 05.2022

II.1. Structura teritoriului

LEGENDĂ GENERALĂ

LIMITE

- LIMITA TERITORIULUI NAȚIONAL
- LIMITA TERITORIULUI JUDEȚEAN
- LIMITĂ UNITATE ADMINISTRATIV TERITORIALĂ (TIP LAU 2)

LOCALITĂȚI

- MUNICIPIU REȘEDINȚĂ DE JUDEȚ
- ORAȘ
- SAT REȘEDINȚĂ DE COMUNĂ
- SAT COMPONENT / APARȚINĂTOR

CĂI DE COMUNICAȚIE

- AUTOSTRADĂ
- DRUM EUROPEAN
- DRUM NAȚIONAL
- DRUM JUDEȚEAN
- DRUM COMUNAL
- CĂI DE COMUNICAȚIE

LEGENDĂ SPECIFICĂ

- UAT-URI CU SISTEM CENTRALIZAT DE ALIMENTARE CU APĂ [67 UAT]
- UAT-URI ALIMENTATE DIN SURSE DE APĂ DE SUPRAFAȚĂ [4 UAT]
- UAT-URI ALIMENTATE DIN SURSE DE APĂ SUBTERANE [33 UAT]
- UAT-URI ALIMENTATE DIN SISTEMELE CENTRALIZATE ALE LOCALITĂȚILOR ÎNVECINATE [30 UAT]
- UAT-URI FĂRĂ SISTEM CENTRALIZAT DE ALIMENTARE CU APĂ [11 UAT]
- UAT-URI INCLUSE ÎN MICROSISTEME ZONALE DE ALIMENTARE CU APĂ [38 UAT]

0 10 20 30 km

Sursa datelor:
Master Plan privind alimentarea cu apă și evacuarea apelor uzate în județul Arad (2008), ROMAIR Consulting LTD, PELL FRISCHMANN Consultants

ALIMENTAREA CU APĂ

C.1.5.h

P.A.T.J. ARAD

ACTUALIZARE PLAN DE AMENAJARE A TERITORIULUI JUDETULUI ARAD

ETAPA II - ANALIZA SITUAȚIEI EXISTENTE, IDENTIFICAREA ELEMETELOR CARE CONDIȚIONEAZĂ DEZVOLTAREA CU EVIDENȚIEREA PROBLEMELOR, A DISFUNCȚIONALITĂȚILOR, A TENDINȚELOR ȘI IDENTIFICAREA ZONELOR CU POTENȚIAL NATURAL SAU CULTURAL

Revizie 05.2022

II.1. Structura teritoriului

LEGENDĂ GENERALĂ

LIMITE

- LIMITA TERITORIULUI NAȚIONAL
- LIMITA TERITORIULUI JUDEȚEAN
- LIMITĂ UNITATE ADMINISTRATIV TERITORIALĂ (TIP LAU 2)

LOCALITĂȚI

- MUNICIPIU REȘEDINȚĂ DE JUDEȚ
- ORAȘ
- SAT REȘEDINȚĂ DE COMUNĂ
- SAT COMPONENT / APARȚINĂTOR

CĂI DE COMUNICAȚIE

- AUTOSTRADĂ
- DRUM EUROPEAN
- DRUM NAȚIONAL
- DRUM JUDEȚEAN
- DRUM COMUNAL
- CĂI FERATE

LEGENDĂ SPECIFICĂ

- UAT-URI CU REȚELE DE CANALIZARE APĂ [24 UAT]
- UAT-URI CU SISTEM DE CANALIZARE APĂ UZATĂ ȘI STAȚIE EPURARE) [10 UAT]
- UAT-URI CU STAȚIE DE EPURARE NEFUNCȚIONALĂ [2 UAT]
- UAT-URI FĂRĂ SISTEM DE CANALIZARE APĂ UZATĂ [54 UAT]

0 10 20 30 km

Sursa datelor:
Master Plan privind alimentarea cu apă și evacuarea apelor uzate în județul Arad (2008), ROMAIR Consulting LTD, PELL FRISCHMANN Consultants

CANALIZAREA APELOR UZATE | C.1.5.i

P.A.T.J. ARAD

ACTUALIZARE PLAN DE AMENAJARE A TERITORIULUI JUDETULUI ARAD

ETAPA II - ANALIZA SITUAȚIEI EXISTENTE, IDENTIFICAREA ELEMETELOR CARE CONDIȚIONEAZĂ DEZVOLTAREA CU EVIDENȚIEREA PROBLEMELOR, A DISFUNCȚIONALITĂȚILOR, A TENDINȚELOR ȘI IDENTIFICAREA ZONELOR CU POTENȚIAL NATURAL SAU CULTURAL

Revizie 03.2022

II.1. Structura teritoriului

LEGENDĂ GENERALĂ

LIMITE

- LIMITA TERITORIULUI NAȚIONAL
- LIMITA TERITORIULUI JUDEȚEAN
- LIMITĂ UNITATE ADMINISTRATIV TERITORIALĂ (TIP LAU 2)

LOCALITĂȚI

- MUNICIPIU REȘEDINȚĂ DE JUDEȚ
- ORAȘ
- SAT REȘEDINȚĂ DE COMUNĂ
- SAT COMPONENT / APARȚINĂTOR

CĂI DE COMUNICAȚIE

- AUTOSTRADĂ
- DRUM EUROPEAN
- DRUM NAȚIONAL
- DRUM JUDEȚEAN
- DRUM COMUNAL
- CĂI FERATE

LEGENDĂ SPECIFICĂ

- REȚEA TRANSPORT GAZE NATURALE - TRANSGAZ
- CONDUCTĂ GAZE NATURALE - CONPET
- CONDUCTA TITEI - CONPET
- STAȚII REGLARE - MĂSURARE
- EXPLOATĂRI PETROLIERE

ACOPERIREA REȚELEI DE DISTRIBUȚIE

- UATB CE BENEFICIAZĂ DE ALIMENTARE GAZE NATURALE
- UATB CE BENEFICIAZĂ DE ALIMENTARE ENERGIE TERMICĂ

0 10 20 30 km

Sursa datelor:
a) CONPET S.A.
b) SNTGN TRANSGAZ S.A.

INFRASTRUCTURI TEHNICO - EDILITARE: GAZE NATURALE, ENERGIE TERMICĂ, EXPLOATĂRI PETROL / GAZE

C.1.5.j

P.A.T.J. ARAD

ACTUALIZARE PLAN DE AMENAJARE A TERITORIULUI JUDETULUI ARAD

ETAPA II - ANALIZA SITUAȚIEI EXISTENTE, IDENTIFICAREA ELEMETELOR CARE CONDIȚIONEAZĂ DEZVOLTAREA CU EVIDENȚIEREA PROBLEMELOR, A DISFUNCȚIONALITĂȚILOR, A TENDINȚELOR ȘI IDENTIFICAREA ZONELOR CU POTENȚIAL NATURAL SAU CULTURAL

Revizie 03.2022

II.1. Structura teritoriului

LEGENDĂ GENERALĂ

LIMITE

- LIMITA TERITORIULUI NAȚIONAL
- LIMITA TERITORIULUI JUDEȚEAN
- LIMITĂ UNITATE ADMINISTRATIV TERITORIALĂ (TIP LAU 2)

LOCALITĂȚI

- MUNICIPIU REȘEDINȚĂ DE JUDEȚ
- ORAȘ
- SAT REȘEDINȚĂ DE COMUNĂ
- SAT COMPONENT / APARȚINĂTOR

CĂI DE COMUNICAȚIE

- AUTOSTRADĂ
- DRUM EUROPEAN
- DRUM NAȚIONAL
- DRUM JUDEȚEAN
- DRUM COMUNAL
- CĂI FERATE

LEGENDĂ SPECIFICĂ

UTILIZAREA SURSELOR REGENERABILE PENTRU PRODUCEREA ENERGIEI ELECTRICE

- INSTALAȚII FOTOVOLTAICE
- AMENAJARE HIDROENERGETICĂ
- CENTRALĂ PE BIOMASĂ / BIOGAZ

0 10 20 30 km

Sursa datelor:
Transelectrica, 2020

UTILIZAREA SURSELOR REGENERABILE PENTRU PRODUCEREA ENERGIEI ELECTRICE

C. 1.5.k

P.A.T.J. ARAD

ACTUALIZARE PLAN DE AMENAJARE A TERITORIULUI JUDETULUI ARAD

ETAPA II - ANALIZA SITUAȚIEI EXISTENTE, IDENTIFICAREA ELEMETELOR CARE CONDIȚIONEAZĂ DEZVOLTAREA CU EVIDENȚIEREA PROBLEMELOR, A DISFUNCȚIONALITĂȚILOR, A TENDINȚELOR ȘI IDENTIFICAREA ZONELOR CU POTENȚIAL NATURAL SAU CULTURAL

Revizie 03.2022

II.1. Structura teritoriului

LEGENDĂ GENERALĂ

LIMITE

- LIMITA TERITORIULUI NAȚIONAL
- LIMITA TERITORIULUI JUDEȚEAN
- LIMITĂ UNITATE ADMINISTRATIV TERITORIALĂ (TIP LAU 2)

LOCALITĂȚI

- MUNICIPIU REȘEDINȚĂ DE JUDEȚ
- ORAȘ
- SAT REȘEDINȚĂ DE COMUNĂ
- SAT COMPONENT / APARȚINĂTOR

CĂI DE COMUNICAȚIE

- AUTOSTRADĂ
- DRUM EUROPEAN
- DRUM NAȚIONAL
- DRUM JUDEȚEAN
- DRUM COMUNAL
- CĂI FERATE

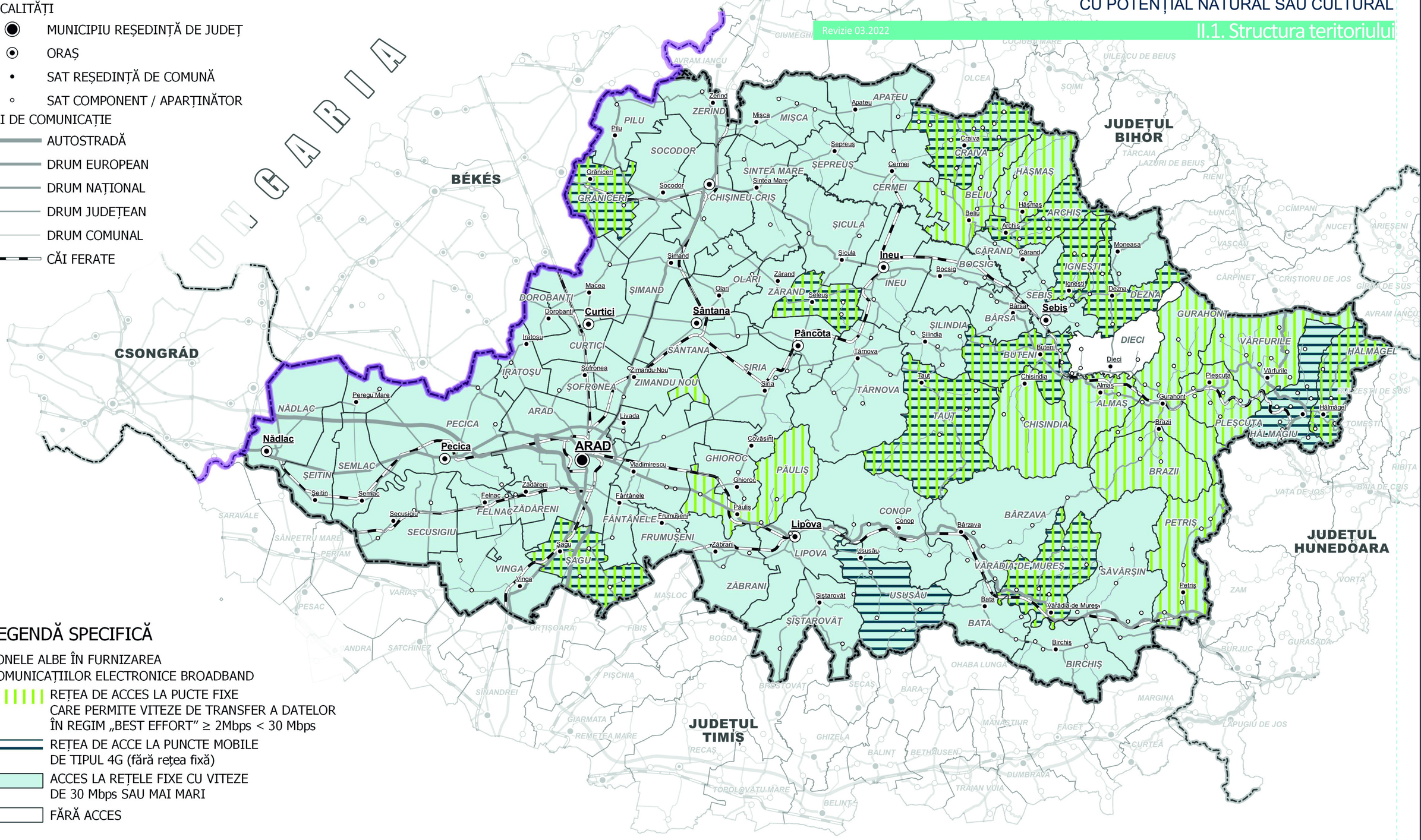

LEGENDĂ SPECIFICĂ

ZONELE ALBE ÎN FURNIZAREA COMUNICAȚIILOR ELECTRONICE BROADBAND

- REȚEA DE ACCES LA PUCTE FIXE CARE PERMITE VITEZE DE TRANSFER A DATELOR ÎN REGIM „BEST EFFORT" ≥ 2Mbps < 30 Mbps
- REȚEA DE ACCE LA PUNCTE MOBILE DE TIPUL 4G (fără rețea fixă)
- ACCES LA REȚELE FIXE CU VITEZE DE 30 Mbps SAU MAI MARI
- FĂRĂ ACCES

0 10 20 30 km

Sursa datelor:
ANCOM, 2018

ZONELE ALBE ÎN FURNIZAREA COMUNICAȚIILOR ELECTRONICE BROADBAND

C.1.5.I